3.PIELIKUMS
Ogres novada pašvaldības domes
2023.gada 30.marta lēmumam (protokola Nr.3; 21.)

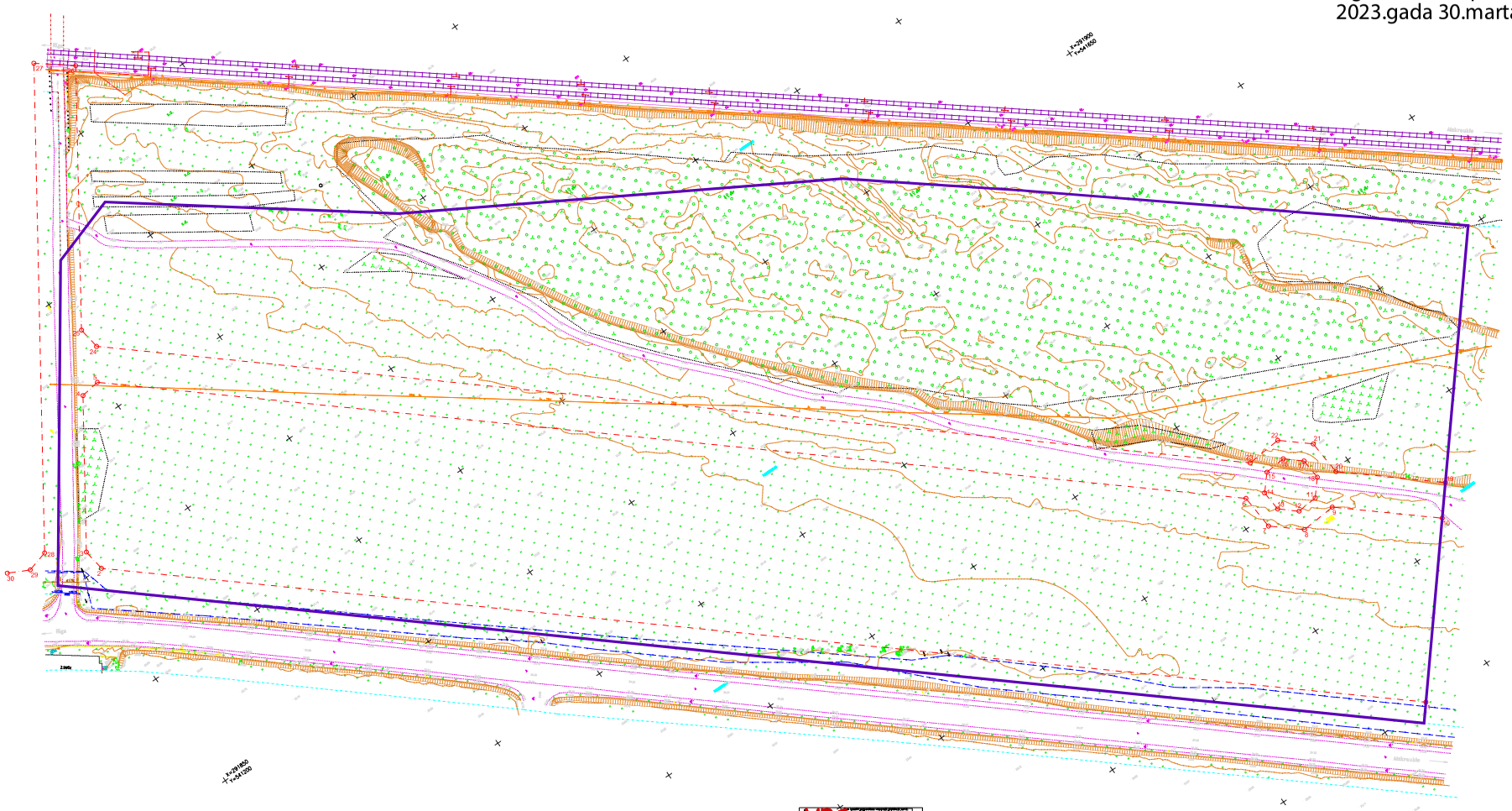

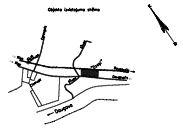

SARKANO LĪNIJU PUNKTU KOORDINĀTU SARAKSTS:

	X	Y
1	291600.79	541620.65
2	291949.59	541207.14
3	291958.48	541205.83
4	292011.71	541240.57
5	292012.87	541248.44
6	291710.39	541607.03
7	291695.95	541608.26
8	291686.44	541619.53
9	291687.67	541633.97
10	291658.70	541668.31
11	291694.64	541630.37
12	291693.92	541621.91
13	291699.56	541615.23
14	291707.94	541614.52
15	291714.34	541620.11
16	291715.07	541628.64
17	291709.59	541635.13
18	291701.13	541635.85
19	291669.90	541677.53
20	291698.75	541643.33
21	291713.20	541642.10
22	291722.54	541631.01
23	291721.32	541616.57
24	292025.10	541256.42
25	292034.00	541255.11
26	292123.93	541313.80
27	292134.39	541300.33
28	291967.77	541191.59
29	291965.39	541182.93
30	291969.55	541174.44

PIEZĪMES:
1) Projekta izstrādāts uz ģeodēzisko uzmērīšanas datiem (datums 1.2023)
2) Topogrāfiskais plāns izstrādāts ar ģeodēzisko uzmērīšanu, skaitļošanu LKS92 TM, izstāde augstums izstāde, horizontālās izstāde ir pa Ozolu
3) Ģeodēziskā mērījumu rezultāti pieejami pēc datē, nosprausti tek/mases un grunsgabala robežās.
Grunsgabala platība un grunsgabala kadastra dati skatīt datā.

Nr. p.k.	Apzīmējums	Nosaukums	Daudzums	Piezīmes
Kopā				
tai skaitā:				
esošie ūdeņi				
esošie ceļi				
esošie ceļi ar cietu segumu				
esošie ceļi bez cietā segum				
Kopā esošie ceļi				
Kopā esošie ceļi ar cietu segumu				
Kopā esošie ceļi bez cietā segum				
Kopā esošie ceļi				
Kopā esošie ceļi ar cietu segumu				
Kopā esošie ceļi bez cietā segum				
Kopā esošie ceļi				
Kopā esošie ceļi ar cietu segumu				
Kopā esošie ceļi bez cietā segum				
Kopā esošie ceļi				
Kopā esošie ceļi ar cietu segumu				
Kopā esošie ceļi bez cietā segum				
Kopā esošie ceļi				
Kopā esošie ceļi ar cietu segumu				
Kopā esošie ceļi bez cietā segum				

MPC
Sertifikāts Nr. 7480 TP 010332
Derīgs līdz 19. Jūnijam 2023.

SAPLĒNOŠANAS DOKUMENTU APSTIPRINĀŠANAS PAR NĒMŠANAS UZŅĒMUMA KOMPETENCES ATBILSTĪBU UN ORIGINĀLDOKUMENTU PĀRBAUDES SARAKSTS

ORGANIZĀCIJA	PARAKSTS	DATUMS	UZVĀRDS	PIEZĪMES
SIA "GERSI" Valdes loceklis	glīmes vietā	PARAKSTS	05.10.2009	V. Vanadiņš
SIA "LATTELECOM"	jāsaņem kalēji	PARAKSTS	01.10.2009	J. Valtmanis Nr. 10/8
SIA "Latvijas Valsts meži"	jāsaņem kalēji	PARAKSTS	05.10.2009	Lauvarāns
VNA	jāsaņem kalēji	PARAKSTS	01.10.2009	Grostiņš
SIA "Latvijas Valsts Ceļi"	jāsaņem kalēji	PARAKSTS	01.10.2009	E. Balmas
Zemnieku "Mālkalnītes" Zemnieku saimniecība	jāsaņem kalēji	PARAKSTS	01.10.2009	Zemnieks
SIA "Latvenergo" AS "Sadales tīkls" Ziemeļu reģ.	jāsaņem kalēji	PARAKSTS	01.10.2009	Pavārs Nr.3041
Ogres reģ. Ģeodēzijas un kartogrāfijas nodaļa	ģeodēzis	PARAKSTS	01.10.2009	Krūzenšteins Nr.1090
SIA TEI	jāsaņem kalēji	PARAKSTS	7.10.2009	R.Ambers
SIA TEI	elektroinstalācij	PARAKSTS	7.10.2009	R.Ārenšeds
SIA TEI, VEM-99	jāsaņem kalēji	PARAKSTS	7.10.2009	Bērziņš

Valsts sertifikāts ar kvalifikāciju "MĒLIORPROJEKTU" LR VID licence Nr1
Direktora iela 14. Rīga LV1039

Valdes priekšsēd.		J.KALNIŅŠ	
Gr. vadītāja		Z.ZĪNS	15.01.10
Zīmētāja		G.VODOĒVA	15.01.10

PASŪTĪTĀJS: SIA "VALGUND"

Ogres novads, Ogresgals, "Dzeņi" (kad.Nr.7480 005 0340)

in?eniertopogrāfiskais plāns

Stadija	Lapas Nr.	Lapu sk.
	2	2
2009. gada	?ifra: 4542	M 1:500

PROJEKTĒTĀJS:
ARHITEKTŪRAS BIROJS SIA VALGUND
SIA "Valgund,
Raņ. Nr.LV 40003830555
Rīgas raj., Ropažu "Valgundas"

Proj. vad.	V.Lasmane	
Projektēja	M.Lasmanis	

OBJEKTS:
DETĀLPLĀNOJUMS
OGRES NOVADA "DZEŅI" (Kad. Nr. 7480 005 0340)

PASŪTĪTĀJS:
SIA "GERSI"

RAŠĒJUMS:
SARKANĀS LĪNIJAS
LŪZUMA PUNKTU KOORDINĀTES

Stadija	Lapas Nr.	Lapu sk.
	2	3
2009. gads	DP-02	M 1:1000