IKŠĶILES NOVADA IKŠĶILES PILSĒTAS FUNKCIONĀLĀ ZONĒJUMA KARTE

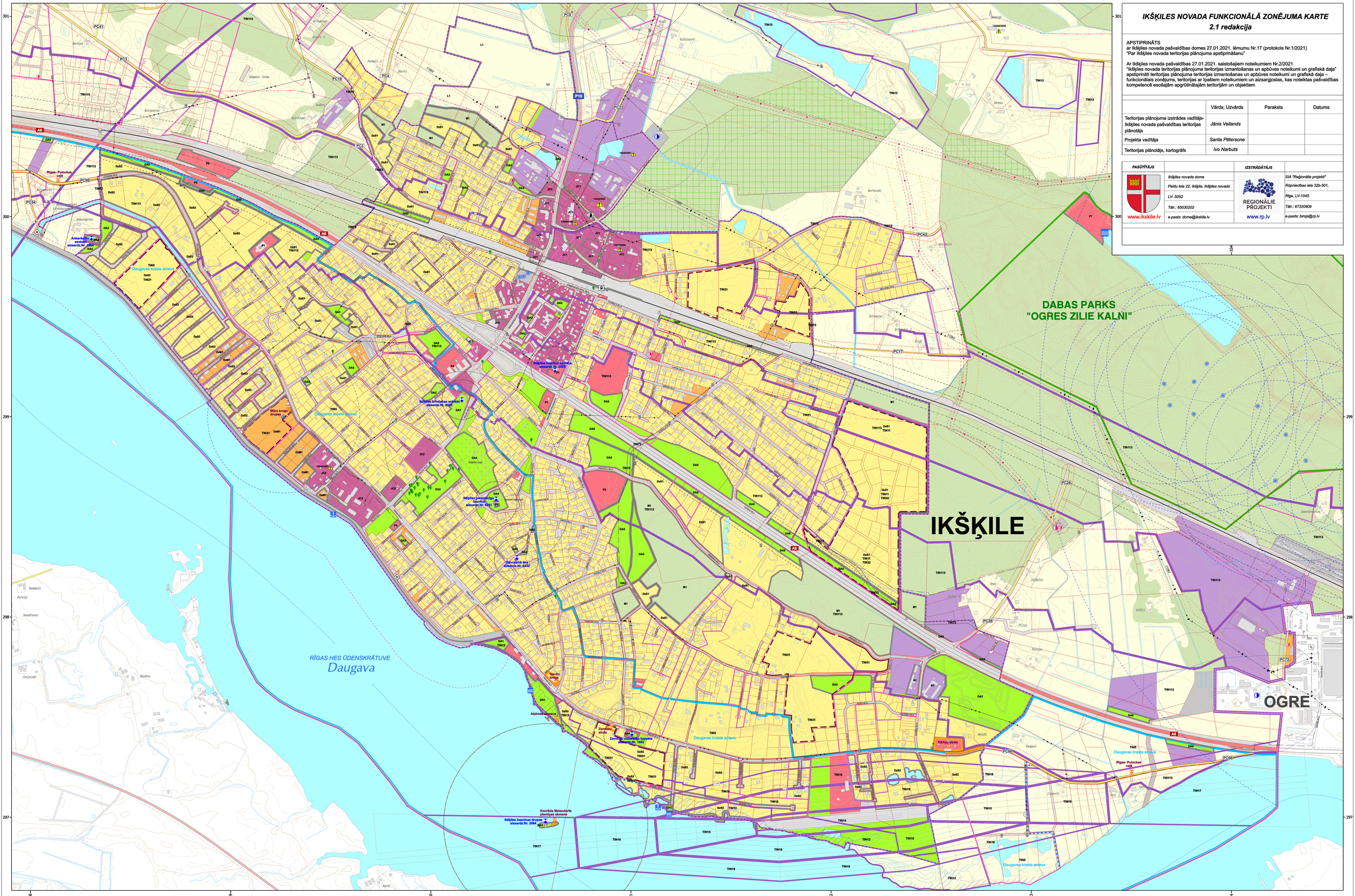

IKŠĶILES NOVADA FUNKCIONĀLĀ ZONĒJUMA KARTE
2.1 redakcija

APSTIPRINĀTS
ar Ikšķiles novada pašvaldības domes 27.01.2021. lēmumu Nr.17 (protokols Nr.1/2021)
"Par Ikšķiles novada teritorijas plānojuma apstiprināšanu"

Ar Ikšķiles novada pašvaldības 27.01.2021. saistošajiem noteikumiem Nr.2/2021
"Ikšķiles novada teritorijas plānojuma teritorijas izmantošanas un apbūves noteikumi un grafiskā daļa"
apstiprināti teritorijas plānojuma teritorijas izmantošanas un apbūves noteikumi un grafiskā daļa – funkcionālais zonējums, teritorijas ar īpašiem noteikumiem un aizsargjoslas, kas noteiktas pašvaldības kompetencē esošajām apgrūtinātajām teritorijām un objektiem

	Vārds; Uzvārds	Paraksts	Datums
Teritorijas plānojuma izstrādes vadītājs- Ikšķiles novada pašvaldības teritorijas plānotājs	*Jānis Veilands*		
Projekta vadītāja	*Santa Pētersone*		
Teritorijas plānotājs, kartogrāfs	*Ivo Narbuts*		

PASŪTĪTĀJS		IZSTRĀDĀTĀJS	
www.ikskile.lv	*Ikšķiles novada dome*	REĢIONĀLIE PROJEKTI www.rp.lv	*SIA "Reģionālie projekti"*
	Peldu iela 22, Ikšķile, Ikšķiles novads		*Rūpniecības iela 32b-501,*
	LV- 5052		*Rīga, LV-1045*
	Tālr.: 65030202		*Tālr.: 67320809*
	e-pasts: dome@ikskile.lv		*e-pasts: birojs@rp.lv*

APZĪMĒJUMI:

FUNKCIONĀLĀ ZONA:

- JC – JAUKTAS CENTRA APBŪVES TERITORIJAS (JC)
- JC1 – JAUKTAS CENTRA APBŪVES TERITORIJAS (JC1)
- JC2 – JAUKTAS CENTRA APBŪVES TERITORIJAS (JC2)
- JC5 – JAUKTAS CENTRA APBŪVES TERITORIJAS (JC5)
- DzS – SAVRUPMĀJU APBŪVES TERITORIJA (DzS)
- DzS1 – SAVRUPMĀJU APBŪVES TERITORIJA (DzS1)
- DzS2 – SAVRUPMĀJU APBŪVES TERITORIJA (DzS2)
- DzS5 – SAVRUPMĀJU APBŪVES TERITORIJA (DzS5)
- DzM – MAZSTĀVU DZĪVOJAMĀS APBŪVES TERITORIJA (DzM)
- DzM1 – MAZSTĀVU DZĪVOJAMĀS APBŪVES TERITORIJA (DzM1)
- P – PUBLISKĀS APBŪVES TERITORIJA (P)
- P1 – PUBLISKĀS APBŪVES TERITORIJA (P1)
- P2 – PUBLISKĀS APBŪVES TERITORIJA (P2)
- P3 – PUBLISKĀS APBŪVES TERITORIJA (P3)
- P4 – PUBLISKĀS APBŪVES TERITORIJA (P4)
- P5 – PUBLISKĀS APBŪVES TERITORIJA (P5)
- P7 – PUBLISKĀS APBŪVES TERITORIJA (P7)
- R – RŪPNIECISKĀS APBŪVES TERITORIJA (R)
- R1 – RŪPNIECISKĀS APBŪVES TERITORIJA (R1)
- TA – TEHNISKĀ APBŪVES TERITORIJA (TA)
- TR – TRANSPORTA INFRASTRUKTŪRAS TERITORIJA (TR)
- L – LAUKSAIMNIECĪBAS TERITORIJA (L)
- L1 – LAUKSAIMNIECĪBAS TERITORIJA (L1)
- M – MEŽU TERITORIJA (M)
- M1 – MEŽU TERITORIJA (M1)
- Ū – ŪDEŅU TERITORIJA (Ū)
- DA – DABAS UN APSTĀDĪJUMU TERITORIJA (DA)
- DA1 – DABAS UN APSTĀDĪJUMU TERITORIJA (DA1)
- DA2 – DABAS UN APSTĀDĪJUMU TERITORIJA (DA2)
- DA3 – DABAS UN APSTĀDĪJUMU TERITORIJA (DA3)
- DA4 – DABAS UN APSTĀDĪJUMU TERITORIJA (DA4)
- DA5 – DABAS UN APSTĀDĪJUMU TERITORIJA (DA5)
- DA6 – DABAS UN APSTĀDĪJUMU TERITORIJA (DA6)
- DA7 – DABAS UN APSTĀDĪJUMU TERITORIJA (DA7)

TERITORIJAS AR ĪPAŠIEM NOTEIKUMIEM:

- TIN11 – TERITORIJA, KUR VEIC KOMPLEKSU MELIORĀCIJAS SISTĒMAS BŪVNIECĪBU UN PĀRKĀRTOŠANU (TIN11)
- TIN12 – TERITORIJA, KUR APBŪVE ATĻAUTA PĒC DAUGAVAS ŪDENSKRĀTUVES APPLŪDUMA RISKA NOVĒRŠANAS (TIN12)
- TIN13 – TERITORIJA, KUR IZSNIEGTA DERĪGO IZRAKTEŅU ATRADNES PASE (TIN13)
- TIN14/ TIN15/ TIN16/ TIN17/ TIN18/ TIN19 – IKŠĶILES LIDLAUKA IETEKMES ZONAS (TIN14/ TIN15/ TIN16/ TIN17/ TIN18/ TIN19)
- TIN111 – 15 KM ZONA AP LIDLAUKU (TIN111)
- TIN112 – 5 KM ZONA AP LIDLAUKU (TIN112)
- TIN113 – VIDES TROKŠŅA ROBEŽLIELUMA PĀRSNIEGŠANAS TERITORIJA (TIN113)
- TIN31/ TIN32 – TERITORIJA, KURAI IZSTRĀDĀJAMS DETĀLPLĀNOJUMS (TIN31; TIN32)
- TIN4 – VIETĒJĀS NOZĪMES KULTŪRVĒSTURISKĀ TERITORIJA (TIN4)
- TIN5 – AINAVISKI VĒRTĪGA TERITORIJA (TIN5)
- TIN72 – VIETĒJAS NOZĪMES INFRASTRUKTŪRAS ATTĪSTĪBAS TERITORIJA- PAŠVALDĪBAS CEĻI UN IELAS (TIN72)

VIDES UN DABAS RESURSU AIZSARDZĪBAS AIZSARGJOSLAS:

- VIRSZEMES ŪDENSOBJEKTU AIZSARGJOSLA
- APPLŪSTOŠA TERITORIJA
- AIZSARGJOSLA (AIZSARDZĪBAS ZONA) AP KULTŪRAS PIEMINEKĻIEM
- MEŽU AIZSARGJOSLA AP PILSĒTĀM

AIZSARGJOSLAS AP ŪDENS ŅEMŠANAS VIETĀM:

- STINGRĀ REŽĪMA AIZSARGJOSLA
- ĶĪMISKĀ AIZSARGJOSLA

EKSPLUATĀCIJAS AIZSARGJOSLAS:

- AIZSARGJOSLA GAR AUTOCEĻIEM UN PAŠVALDĪBAS CEĻIEM LAUKU TERITORIJĀ
- SARKANĀS LĪNIJAS
- AIZSARGJOSLA GAR ELEKTRISKAJIEM TĪKLIEM
- AIZSARGJOSLA AP GĀZESVADIEM, GĀZAPGĀDES IEKĀRTĀM UN BŪVĒM, GĀZES NOLIKTAVĀM UN KRĀTUVĒM
- AIZSARGJOSLAS AP VALSTS METEOROLOĢISKO UN HIDROLOĢISKO NOVĒROJUMU STACIJĀM UN HIDROMETRISKAJIEM POSTEŅIEM UN AP CITIEM STACIONĀRIEM VALSTS NOZĪMES MONITORINGA PUNKTIEM UN POSTEŅIEM
- AIZSARGJOSLA GAR DZELZCEĻU

SANITĀRĀS AIZSARGJOSLAS:

- AIZSARGJOSLA AP KAPSĒTU
- AIZSARGJOSLA AP NOTEKŪDEŅU ATTĪRĪŠANAS IETAISEM UN ATKRITUMU IZGĀZTUVĒM

DROŠĪBAS AIZSARGJOSLAS:

- AIZSARGJOSLA GAR DZELZCEĻU PA KURU PĀRVADĀ NAFTU, NAFTAS PRODUKTUS, BĪSTAMAS ĶĪMISKAS VIELAS UN PRODUKTUS
- AIZSARGJOSLA AP GĀZESVADIEM AR SPIEDIENU VIRS 1,6 MEGAPASKĀLIEM
- AIZSARGJOSLA AP AIZSPROSTIEM
- AIZSARGJOSLAS AP OGĻŪDEŅRAŽU IEGUVES VIETĀM, NAFTAS, NAFTAS PRODUKTU, BĪSTAMU ĶĪMISKO VIELU UN PRODUKTU CAURULVADIEM, TILPNĒM, KRĀTUVĒM, PĀRSTRĀDES UN PĀRKRAUŠANAS UZŅĒMUMIEM, DEGVIELAS UZPILDES STACIJĀM

CITI APGRŪTINĀJUMI:

- BŪVNIECĪBAS IEROBEŽOJUMU TERITORIJA
- GĀJĒJU CEĻŠ (CELIŅŠ), KAS PAREDZĒTS SABIEDRĪBAS PIEKĻUVEI PUBLISKAI TERITORIJAI

ĪPAŠI AIZSARGĀJAMĀS DABAS TERITORIJAS UN OBJEKTI:

- DABAS PARKA ROBEŽA

DABAS PIEMINEKLIS:

- VALSTS NOZĪMES DIŽKOKS

KULTŪRAS PIEMINEKĻI:

- VALSTS AIZSARGĀJAMAIS KULTŪRAS PIEMINEKLIS/ TERITORIJA

CITI APZĪMĒJUMI:

- TERITORIĀLĀS VIENĪBAS ROBEŽA
- PILSĒTAS ROBEŽA
- SPĒKĀ ESOŠA DETĀLPLĀNOJUMA TERITORIJA
- ZEMES VIENĪBU ROBEŽAS
- A6 – VALSTS GALVENAIS AUTOCEĻŠ
- P10 – VALSTS REĢIONĀLAIS AUTOCEĻŠ
- PC23 – PAŠVALDĪBAS CEĻŠ
- IELAS
- PĀRĒJIE CEĻI
- DZELZCEĻŠ/ STACIJA
- GĀZESVADS (VIRS 1,6 MPA)/ GĀZES REGULĒŠANAS STACIJA "OGRE"
- GĀZESVADS (LĪDZ 1,6 MPa)/GĀZES REGULĒŠANAS STACIJA
- 110 kV UN 330 kVELEKTROLĪNIJA
- 20 kV ELEKTROLĪNIJA/ TRANSFORMATORS
- 20 kV KABEĻLĪNIJA
- ELEKTROAPAKŠSTACIJA "OGRE"
- VALSTS NOZĪMES ŪDENSNOTEKA
- CENTRALIZĒTĀS ŪDENSAPGĀDES ŪDENS ŅEMŠANAS VIETAS/ NUMURS LVĢMC DATU BĀZĒ
- 74949/3840 – PIESĀRŅOTA VIETA/ REĢISTRĀCIJAS NUMURS PIESĀRŅOTO UN POTENCIĀLI PIESĀRŅOTO VIETU REĢISTRĀ
- 74949/3909 – POTENCIĀLI PIESĀRŅOTA VIETA/ REĢISTRĀCIJAS NUMURS PIESĀRŅOTO UN POTENCIĀLI PIESĀRŅOTO VIETU REĢISTRĀ
- VALSTS ĢEODĒZISKĀ TĪKLA PUNKTI
- NOTEKŪDEŅU ATTĪRĪŠANAS IETAISES
- DEGVIELAS UZPILDES STACIJA
- PUBLISKA PLUDMALE
- PUBLISKI PIEEJAMA PIESTĀTNE
- POLDERA SŪKŅU STACIJA
- GĀJĒJU CEĻŠ PIEKĻUVEI PUBLISKAJIEM ŪDEŅIEM

TOPOGRĀFISKIE APZĪMĒJUMI:

- JAUNAUDZE
- IZCIRTUMS
- AUGĻU DĀRZS
- KRŪMĀJS
- APBŪVE (ĒKAS; BŪVES)
- STADIONS
- RELJEFA HORIZONTĀLES