ĶEGUMA NOVADA REMBATES PAGASTA TERITORIJAS FUNKCIONĀLĀ ZONĒJUMA KARTE 2013.- 2024. GADAM

APZĪMĒJUMI:

- SAVRUPMĀJU APBŪVES TERITORIJA (DzS)
- MAZSTĀVU DZĪVOJAMĀS APBŪVES TERITORIJA (DzM)
- PUBLISKĀS APBŪVES TERITORIJA (P)
- RŪPNIECĪBAS APBŪVES TERITORIJA (R)
- RŪPNIECĪBAS APBŪVES TERITORIJA (R-2) Derīgo izrakteņu ieguves karjeru teritorijas
- TEHNISKĀS APBŪVES TERITORIJA (Tā)
- TRANSPORTA INFRASTRUKTŪRAS TERITORIJA (Tr)
- TRANSPORTA INFRASTRUKTŪRAS TERITORIJA (Tr-1) Valsts aizsardzības nozīmes objektu apbūves teritorija
- LAUKSAIMNIECĪBAS TERITORIJAS (L)
- LAUKSAIMNIECĪBAS TERITORIJAS (L1) Lauksaimniecības teritorijas ar atļautām mazākām jaunveidojamajām zemes vienībām
- MEŽU TERITORIJA (M)
- ŪDEŅU TERITORIJA (Ū)
- DABAS UN APSTĀDĪJUMU TERITORIJA (DA)
- DABAS UN APSTĀDĪJUMU TERITORIJA (DA3) Kapsēta

TERITORIJAS UN OBJEKTI AR ĪPAŠIEM NOTEIKUMIEM:

- VALSTS AIZSARDZĪBAS OBJEKTU TERITORIJA
- 2 km IEROBEŽOTAS SAIMNIECISKĀS DARBĪBAS JOSLA
- 5 km ZONA AP LIDLAUKA KONTROLPUNKTU, KUR OBJEKTU BŪVNIECĪBAI, KURU APSOLĪTAS AUGSTUMS PAR 30 m UN VAIRĀK PĀRSNIEDZ KONTROLPUNKTA ABSOLŪTO AUGSTUMU SAŅEMAMA CIVILĀS AVIĀCIJAS AĢENTŪRAS ATĻAUJA
- 15 km ZONA AP LIDLAUKA KONTROLPUNKTU, KUR DARBĪBU VEIKŠANAI, KAS VEICINA PUTNU KONCENTRĀCIJU SAŅEMAMA CIVILĀS AVIĀCIJAS AĢENTŪRAS ATĻAUJA

VIDES UN DABAS RESURSU AIZSARDZĪBAS AIZSARGJOSLAS:

- VIRSZEMES ŪDENSOBJEKTU AIZSARGJOSLA
- APPLŪSTOŠĀS TERITORIJAS
- AIZSARGJOSLA (AIZSARDZĪBAS ZONA) AP KULTŪRAS PIEMINEKĻIEM
- MEŽU AIZSARGJOSLA AP PILSētām

AIZSARGJOSLAS AP ŪDENS ŅEMŠANAS VIETĀM:

- STINGRĀ REŽĪMA AIZSARGJOSLA
- ĶĪMISKĀ AIZSARGJOSLA

EKSPLUATĀCIJAS AIZSARGJOSLAS:

- AIZSARGJOSLA GAR AUTOCEĻIEM UN PAŠVALDĪBAS CEĻIEM I LAUKU TERITORIJĀ
- SARKANĀS LĪNIJAS
- AIZSARGJOSLA GAR DZELZCEĻU
- AIZSARGJOSLA GAR ELEKTRISKAJIEM TĪKLIEM
- AIZSARGJOSLA AP GĀZESVADU

SANITĀRĀS AIZSARGJOSLAS:

- AIZSARGJOSLA AP KAPSĒTU
- AIZSARGJOSLA AP NOTEKŪDEŅU ATTĪRĪŠANAS IETAISĒM UN ATKRITUMU IZGĀZTUVĒM

DROŠĪBAS AIZSARGJOSLAS:

- AIZSARGJOSLA GAR DZELZCEĻU PA KURU PĀRVADĀ NAFTU, NAFTAS PRODUKTUS, BĪSTAMAS ĶĪMISKAS VIELAS UN PRODUKTUS
- AIZSARGJOSLA AP GĀZESVADU

ĪPAŠI AIZSARGĀJAMĀS DABAS TERITORIJAS UN OBJEKTI:

- DABAS PARKS
- ĢEOLOĢISKAIS UN ĢEOMORFOLOĢISKAIS DABAS PIEMINEKLIS
- DĪŽKOKS

KULTŪRAS PIEMINEKĻI:

- VIETĒJĀS NOZĪMES ARHEOLOĢIJAS PIEMINEKLIS "VELNA AKMENS- KULTA VIETA" AIZSARDZĪBAS NR.1868
- VIETĒJĀS NOZĪMES ARHEOLOĢIJAS PIEMINEKLIS "VECDZILNU SĒNKAPI" AIZSARDZĪBAS NR.1869

CITI APZĪMĒJUMI:

- NOVADA ADMINISTRATĪVĀ ROBEŽA
- PAGASTA ROBEŽA
- PILSētAS ROBEŽA
- CIEMU ROBEŽA
- KADASTRA ROBEŽA
- A5 E22 ESOŠIE VALSTS GALVENIE AUTOCEĻI
- P8 ESOŠIE VALSTS REĢIONĀLAS NOZĪMES AUTOCEĻI
- V997 ESOŠIE VALSTS VIETĒJĀS NOZĪMES AUTOCEĻI
- ESOŠIE PAŠVALDĪBU CEĻI
- IELAS
- VAS "LATVIJAS VALSTS MEŽI" CEĻI
- DZELZCEĻŠ; DZELZCEĻA STACIJA (NOSAUKUMS)
- 20 kV ELEKTROLĪNIJA/ TRANSFORMATORS
- 110 kV GAISVADU ELEKTROLĪNIJA
- 330 kV GAISVADU ELEKTROLĪNIJA
- ELEKTROAPAKŠSTACIJA
- MAGISTRĀLAIS GĀZESVADS
- ARTĒZISKIE URBUMI
- VALSTS NOZĪMES ŪDENSNOTEKA
- PIESĀRŅOTĀS UN POTENCIĀLI PIESĀRŅOTĀS VIETAS (TERITORIJAS) (APRAKSTA NR.)
- BRĀĻU KAPI
- DEGVIELAS UZPILDES STACIJA
- NOTEKŪDEŅU ATTĪRĪŠANAS IETAISES
- VALSTS ĢEODĒZISKĀ TĪKLA PUNKTS

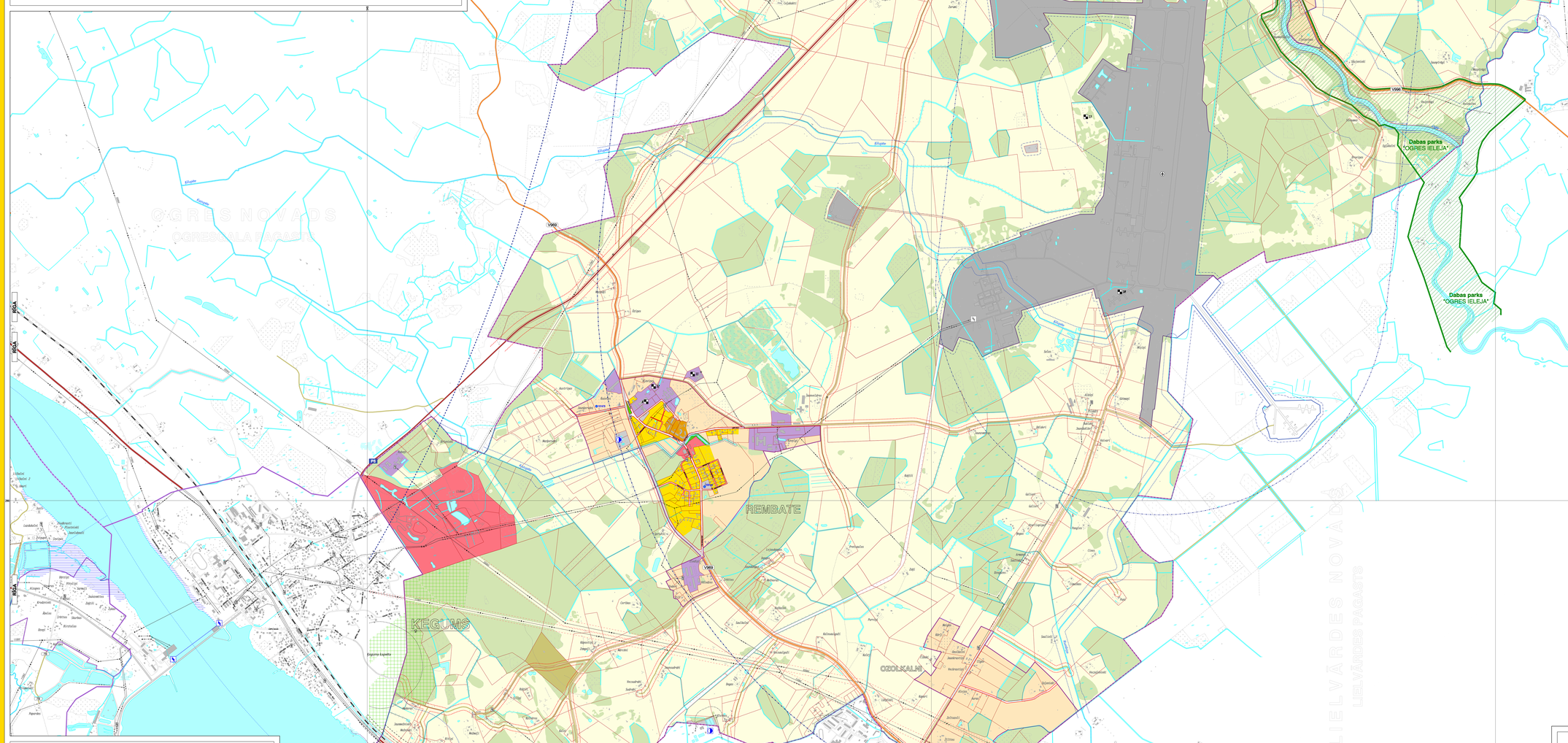

REMBATES PAGASTA NOVIETOJUMS ĶEGUMA NOVADĀ

Latvijas koordinātu sistema LKS-92
Transverzālā Merkatora projekcija (TM-1993)
Ass meridiāns 24°00'E
Mēroga koeficients 0,9996
Koordinātu sistēmas atskaites punkti:
no ass meridiāna 500 000m
no ekvatora 0m
Elipsoīds GRS-80
Attāluma starp koordinātu tīkla līnijām apvidū - 5 km, koordinātu tīkla līnijas uzrādītas atbilstoši mēroga 1:10 000 karšu lapām.
Kartes pamatne atbilstoši izmantojot Valsts aģentūras "Latvijas Ģeotelpiskās informācijas aģentūra" 2009.g. vienkāršotā topogrāfiskā kartes ar atsevišķām aktualizētām vietām 2012. gadā. Grafiskās daļas sagatavošanā izmantotas Izsniegtās 2010. gada ortofotokartes
Kadastra informācijas datu attēlošanai izmantoti Valsts zemes dienesta izsniegti dati 2011. gada septembrī.

Grafiskā daļa izstrādāta mērogā 1:10 000 (izdrukas mērogs samazināts)

200 100 50 0 200 400 600 800 1000 1200 m

LKS 92

ĶEGUMA NOVADA REMBATES PAGASTA TERITORIJAS FUNKCIONĀLĀ ZONĒJUMA KARTE 2013.- 2024. GADAM

APSTIPRINĀTS
ar Ķeguma novada domes 13.08.2013. lēmumu Nr.281 (protokols Nr.17, 1.§)
„Par Ķeguma novada teritorijas plānojuma 2013.–2024. gadam un vides pārskata apstiprināšanu un saistošo noteikumu izdošanu"

Ķeguma novada domes priekšsēdētājs / Roberts Ozols /

	Vārds; Uzvārds	Paraksts	Datums
Teritorijas plānojuma izstrādes vadītāja- Domes priekšsēdētāja vietnieks	*Raivis Ūzuls*		
Projekta vadītāja	*Santa Pētersone*		
Kartogrāfs	*Ivo Narbuts*		

PASŪTĪTĀJS
Ķeguma novada dome
Līčupītāja iela 1, Ķegums
Ķeguma novads; LV- 5020
Tālr.: 65038883; Fakss: 65055440
e-pasts: dome@kegums.lv
www.kegums.lv

IZSTRĀDĀTĀJS
SIA "Reģionālie projekti"
Rūpniecības iela 32b-502,
Rīga, LV-1045
Tālr.: 67320809; Fakss: 67320807
e-pasts: birojs@rp.lv
www.rp.lv

ESF EIROPAS SOCIĀLAIS FONDS
EIROPAS SAVIENĪBA
IEGULDĪJUMS TAVĀ NĀKOTNĒ