ĶEGUMA NOVADA TOMES PAGASTA TERITORIJAS FUNKCIONĀLĀ ZONĒJUMA KARTE 2013.- 2024. GADAM

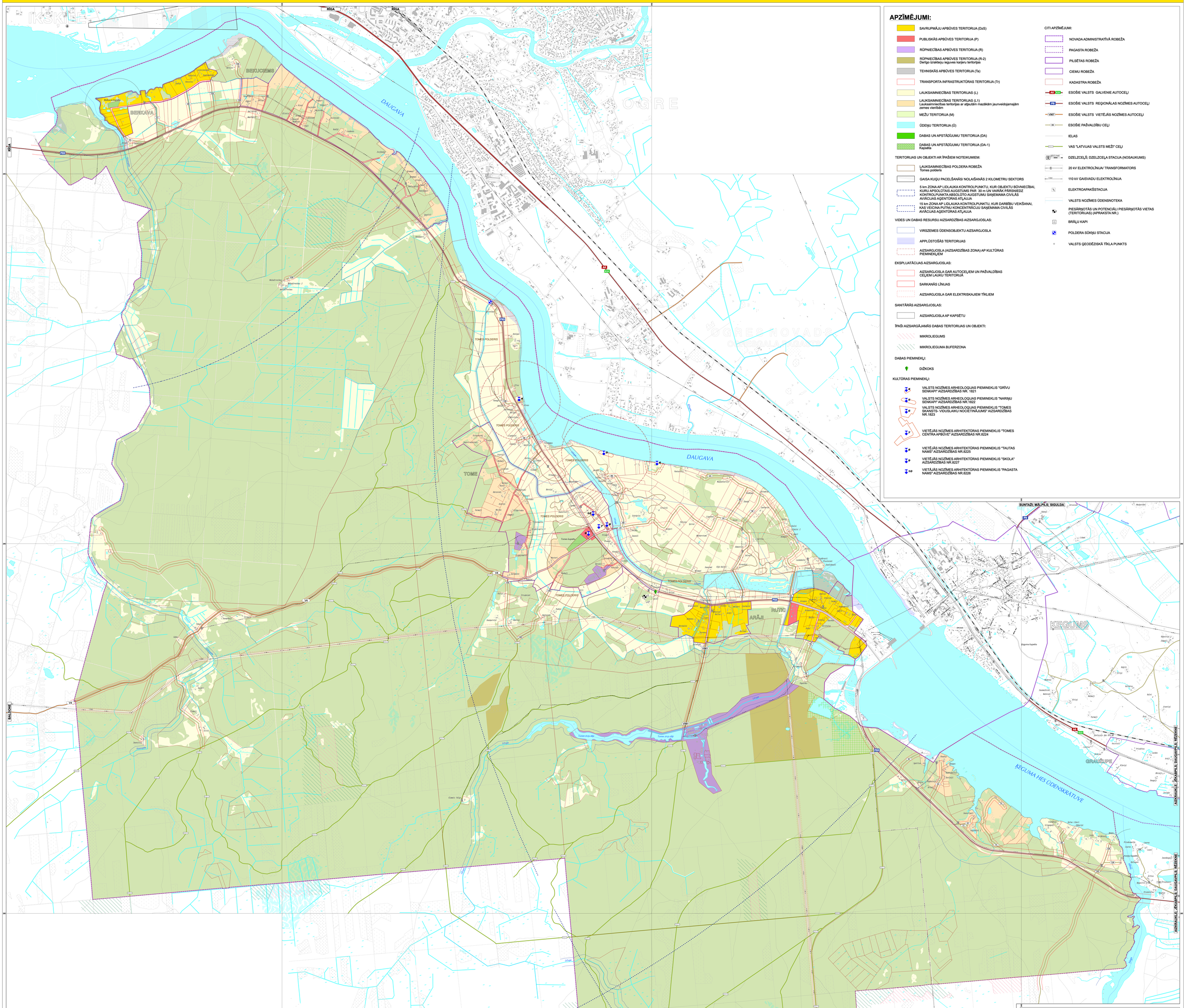

APZĪMĒJUMI:

- SAVRUPMĀJU APBŪVES TERITORIJA (DzS)
- PUBLISKĀS APBŪVES TERITORIJA (P)
- RŪPNIECĪBAS APBŪVES TERITORIJA (R)
- RŪPNIECĪBAS APBŪVES TERITORIJA (R-2) Derīgo izrakteņu ieguves karjeru teritorijas
- TEHNISKĀS APBŪVES TERITORIJA (Ta)
- TRANSPORTA INFRASTRUKTŪRAS TERITORIJA (Tr)
- LAUKSAIMNIECĪBAS TERITORIJAS (L)
- LAUKSAIMNIECĪBAS TERITORIJAS (L1) Lauksaimniecības teritorijas ar atļautām mazākām jaunveidojamajām zemes vienībām
- MEŽU TERITORIJA (M)
- ŪDEŅU TERITORIJA (Ū)
- DABAS UN APSTĀDĪJUMU TERITORIJA (DA)
- DABAS UN APSTĀDĪJUMU TERITORIJA (DA-1) Kapsēta

TERITORIJAS UN OBJEKTI AR ĪPAŠIEM NOTEIKUMIEM:

- LAUKSAIMNIECĪBAS POLDERA ROBEŽA Tomes polderis
- GAISA KUĢU PACELŠANĀS/ NOLAIŠANĀS 2 KILOMETRU SEKTORS
- 5 km ZONA AP LIDLAUKA KONTROLPUNKTU, KUR OBJEKTU BŪVNIECĪBAI, KURU APSOLŪTAIS AUGSTUMS PAR 30 m UN VAIRĀK PĀRSNIEDZ KONTROLPUNKTA ABSOLŪTO AUGSTUMU SAŅEMAMA CIVILĀS AVIĀCIJAS AĢENTŪRAS ATĻAUJA
- 15 km ZONA AP LIDLAUKA KONTROLPUNKTU, KUR DARBĪBU VEIKŠANAI, KAS VEICINA PUTNU KONCENTRĀCIJU SAŅEMAMA CIVILĀS AVIĀCIJAS AĢENTŪRAS ATĻAUJA

VIDES UN DABAS RESURSU AIZSARDZĪBAS AIZSARGJOSLAS:

- VIRSZEMES ŪDENSOBJEKTU AIZSARGJOSLA
- APPLŪSTOŠĀS TERITORIJAS
- AIZSARGJOSLA (AIZSARDZĪBAS ZONA) AP KULTŪRAS PIEMINEKĻIEM

EKSPLUATĀCIJAS AIZSARGJOSLAS:

- AIZSARGJOSLA GAR AUTOCEĻIEM UN PAŠVALDĪBAS CEĻIEM LAUKU TERITORIJĀ
- SARKANĀS LĪNIJAS
- AIZSARGJOSLA GAR ELEKTRISKAJIEM TĪKLIEM

SANITĀRĀS AIZSARGJOSLAS:

- AIZSARGJOSLA AP KAPSĒTU

ĪPAŠI AIZSARGĀJAMĀS DABAS TERITORIJAS UN OBJEKTI:

- MIKROLIEGUMS
- MIKROLIEGUMA BUFERZONA

DABAS PIEMINEKĻI:

- DIŽKOKS

KULTŪRAS PIEMINEKĻI:

- VALSTS NOZĪMES ARHEOLOĢIJAS PIEMINEKLIS "GRĪVU SENKAPI" AIZSARDZĪBAS NR. 1821
- VALSTS NOZĪMES ARHEOLOĢIJAS PIEMINEKLIS "NARIŅU SENKAPI" AIZSARDZĪBAS NR.1822
- VALSTS NOZĪMES ARHEOLOĢIJAS PIEMINEKLIS "TOMES ŠKANSTS- VIDUSLAIKU NOCIETINĀJUMS" AIZSARDZĪBAS NR.1823
- VIETĒJĀS NOZĪMES ARHITEKTŪRAS PIEMINEKLIS "TOMES CENTRA APBŪVE" AIZSARDZĪBAS NR.8224
- VIETĒJĀS NOZĪMES ARHITEKTŪRAS PIEMINEKLIS "TAUTAS NAMS" AIZSARDZĪBAS NR.8225
- VIETĒJĀS NOZĪMES ARHITEKTŪRAS PIEMINEKLIS "SKOLA" AIZSARDZĪBAS NR.8227
- VIETĒJĀS NOZĪMES ARHITEKTŪRAS PIEMINEKLIS "PAGASTA NAMS" AIZSARDZĪBAS NR.8226

CITI APZĪMĒJUMI:

- NOVADA ADMINISTRATĪVĀ ROBEŽA
- PAGASTA ROBEŽA
- PILSĒTAS ROBEŽA
- CIEMU ROBEŽA
- KADASTRA ROBEŽA
- A6 E22 ESOŠIE VALSTS GALVENIE AUTOCEĻI
- P8 ESOŠIE VALSTS REĢIONĀLAS NOZĪMES AUTOCEĻI
- V967 ESOŠIE VALSTS VIETĒJĀS NOZĪMES AUTOCEĻI
- 88 ESOŠIE PAŠVALDĪBU CEĻI
- IELAS
- VAS "LATVIJAS VALSTS MEŽI" CEĻI
- DZELZCEĻŠ; DZELZCEĻA STACIJA (NOSAUKUMS)
- 20 kV ELEKTROLĪNIJA/ TRANSFORMATORS
- 110 kV GAISVADU ELEKTROLĪNIJA
- ELEKTROAPAKŠSTACIJA
- VALSTS NOZĪMES ŪDENSNOTEKA
- PIESĀRŅOTĀS UN POTENCIĀLI PIESĀRŅOTĀS VIETAS (TERITORIJAS) (APRAKSTA NR.)
- BRĀĻU KAPI
- POLDERA SŪKŅU STACIJA
- VALSTS ĢEODĒZISKĀ TĪKLA PUNKTS

TOMES PAGASTA NOVIETOJUMS ĶEGUMA NOVADĀ

Latvijas koordinātu sistema LKS-92
Transversālā Merkatora projekcija (TM-1993)
Ass meridiāna 24°00' E
Mēroga koeficients 0,9996
Koordinātu sistēmas atskaites punkti:
no ass meridiāna 500 000m
no ekvatora 0m
Elipsoīds GRS-80

Attēluma starp koordinātu tīkla līnijām apvidū - 5 km, koordinātu tīkla līnijas uzrādītas atbilstoši mēroga 1:10 000 karšu lapām.

Kartes pamatne attēlota izmantojot Valsts ģeotelpiskās informācijas aģentūras "Latvijas Ģeotelpiskās informācijas aģentūra" 2009.g. vienkāršotā topogrāfiskā kartes ar atsevišķām aktualizētām vietām 2012. gadā. Grafiskās daļas sagatavošanā izmantotas iznīcinātās 2010. gada ortofotokartes

Kadastra informācijas datu attēlošanai izmantoti Valsts zemes dienesta iznīcināti dati 2011. gada septembrī.

Grafiskā daļa izstrādāta mērogā 1:10 000 (izdrukas mērogs samazināts)

200 100 50 0 200 400 600 800 1000 1200 m

LKS 92

ĶEGUMA NOVADA TOMES PAGASTA TERITORIJAS FUNKCIONĀLĀ ZONĒJUMA KARTE 2013.- 2024. GADAM

APSTIPRINĀTS
ar Ķeguma novada domes 13.08.2013. lēmumu Nr.281 (protokols Nr.17, 1.§)
„Par Ķeguma novada teritorijas plānojuma 2013.–2024. gadam un vides pārskata apstiprināšanu un saistošo noteikumu izdošanu"

Ķeguma novada domes priekšsēdētājs / Roberts Ozols /

	Vārds; Uzvārds	Paraksts	Datums
Teritorijas plānojuma izstrādes vadītāja- Domes priekšsēdētāja vietnieks	*Raivis Ūzuls*		
Projekta vadītāja	*Santa Pētersone*		
Kartogrāfs	*Ivo Narbuts*		

PASŪTĪTĀJS
Ķeguma novada dome
Līčupītēja iela 1, Ķegums
Ķeguma novads; LV- 5020
Tālr.: 65038883; Fakss: 65055440
e-pasts: dome@kegums.lv
www.kegums.lv

IZSTRĀDĀTĀJS
SIA "Reģionālie projekti"
Rūpniecības iela 32b-502,
Rīga, LV-1045
Tālr.: 67320809; Fakss: 67320807
e-pasts: birojs@rp.lv
www.rp.lv

ESF EIROPAS SOCIĀLAIS FONDS
EIROPAS SAVIENĪBA
IEGULDĪJUMS TAVĀ NĀKOTNĒ