ĶEGUMA NOVADA ĶEGUMA PILSĒTAS TERITORIJAS FUNKCIONĀLĀ ZONĒJUMA KARTE 2013.- 2024. GADAM

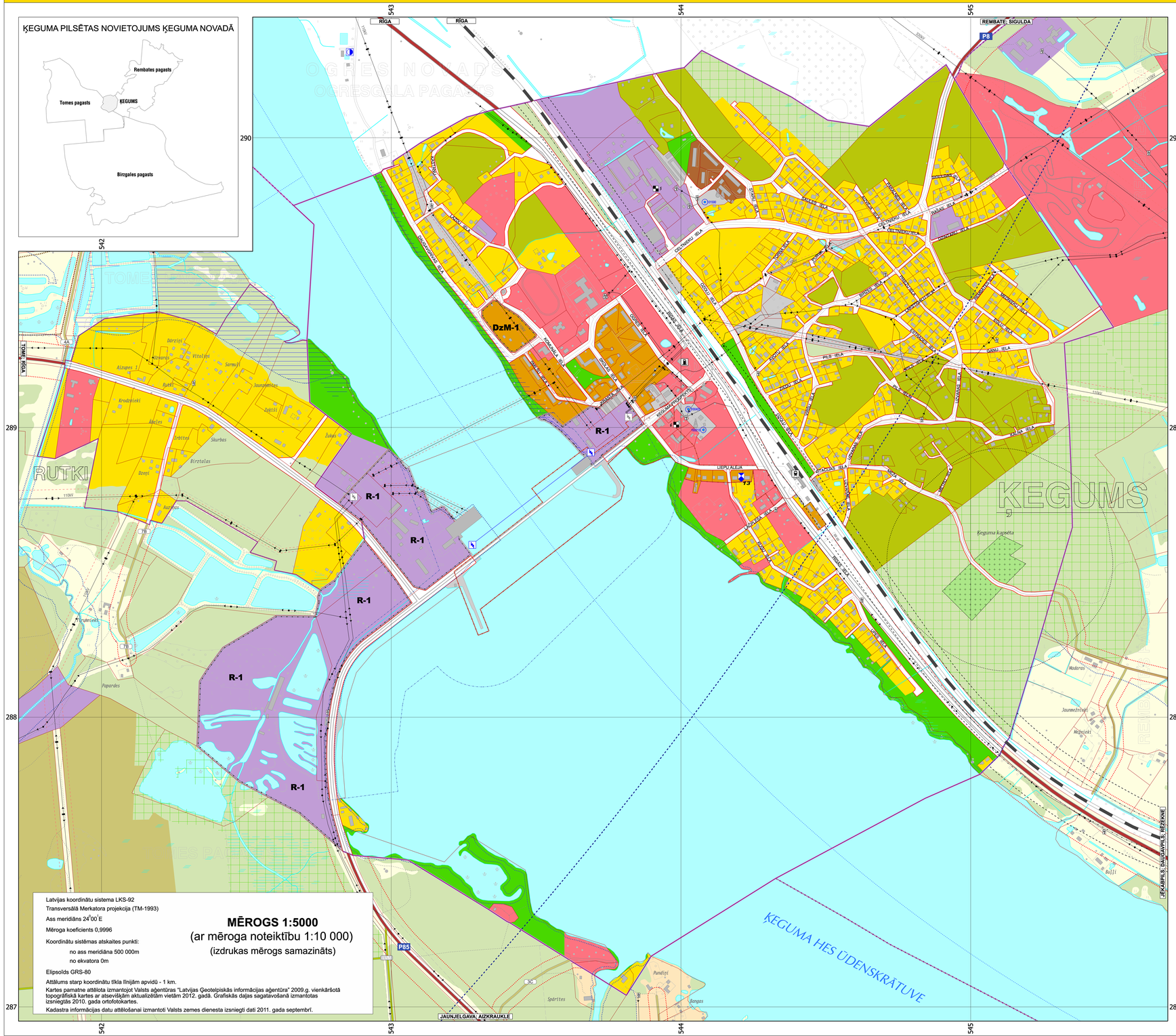

Latvijas koordinātu sistema LKS-92

Transversālā Merkatora projekcija (TM-1993)

Ass meridiāns 24°00'E

Mēroga koeficients 0,9996

Koordinātu sistēmas atskaites punkti:

no ass meridiāna 500 000m

no ekvatora 0m

Elipsoīds GRS-80

Attālums starp koordinātu tīkla līnijām apvidū - 1 km.

Kartes pamatne attēlota izmantojot Valsts aģentūras "Latvijas Ģeotelpiskās informācijas aģentūra" 2009.g. vienkāršotā topogrāfiskā kartes ar atsevišķām aktualizētām vietām 2012. gadā. Grafiskās daļas sagatavošanā izmantotas izsniegtās 2010. gada ortofotokartes.

Kadastra informācijas datu attēlošanai izmantoti Valsts zemes dienesta izsniegti dati 2011. gada septembrī.

MĒROGS 1:5000

(ar mēroga noteiktību 1:10 000)

(izdrukas mērogs samazināts)

APZĪMĒJUMI:

- SAVRUPMĀJU APBŪVES TERITORIJA (DzS)
- SAVRUPMĀJU APBŪVES TERITORIJA (DzS-1) Mežaparka apbūves teritorija
- MAZSTĀVU DZĪVOJAMĀS APBŪVES TERITORIJA (DzM; DzM-1)
- DAUDZSTĀVU DZĪVOJAMĀS APBŪVES TERITORIJA (DzV)
- PUBLISKĀS APBŪVES TERITORIJA (P)
- RŪPNIECĪBAS APBŪVES TERITORIJA (R; R-1)
- TEHNISKĀS APBŪVES TERITORIJA (Ta)
- RŪPNIECĪBAS APBŪVES TERITORIJA (R-2) Derīgo izrakteņu ieguves karjeru teritorijas
- TRANSPORTA INFRASTRUKTŪRAS TERITORIJA (Tr)
- LAUKSAIMNIECĪBAS ZEMES (L)
- MEŽU TERITORIJA (M)
- ŪDEŅU TERITORIJA (Ū)
- DABAS UN APSTĀDĪJUMU TERITORIJA (DA)
- DABAS UN APSTĀDĪJUMU TERITORIJA (DA-1) Kapsētu teritorijas

TERITORIJAS UN OBJEKTI AR ĪPAŠIEM NOTEIKUMIEM:

- VIETA AR ĪPAŠIEM NOTEIKUMIEM (INDEKSS- DzM-1; R-1)
- LAUKSAIMNIECĪBAS POLDERA ROBEŽA Tomes polderis
- 15 km ZONA AP LIDLAUKA KONTROLPUNKTU, KUR DARBĪBU VEIKŠANAI, KAS VEICINA PUTNU KONCENTRĀCIJU SAŅEMAMA CIVILĀS AVIĀCIJAS AĢENTŪRAS ATĻAUJA

VIDES UN DABAS RESURSU AIZSARDZĪBAS AIZSARGJOSLAS:

- VIRSZEMES ŪDENSOBJEKTU AIZSARGJOSLA
- APPLŪSTOŠĀ TERITORIJA
- AIZSARGJOSLA (AIZSARDZĪBAS ZONA) AP KULTŪRAS PIEMINEKĻIEM
- MEŽU AIZSARGJOSLA AP PILSĒTĀM

AIZSARGJOSLAS AP ŪDENS ŅEMŠANAS VIETĀM:

- STINGRĀ REŽĪMA AIZSARGJOSLA

EKSPLUATĀCIJAS AIZSARGJOSLAS:

- AIZSARGJOSLA GAR AUTOCEĻIEM UN PAŠVALDĪBAS CEĻIEM LAUKU TERITORIJĀ
- SARKANĀS LĪNIJAS
- AIZSARGJOSLA GAR DZELZCEĻU
- AIZSARGJOSLA GAR ELEKTRISKAJIEM TĪKLIEM

SANITĀRĀS AIZSARGJOSLAS:

- AIZSARGJOSLA AP NOTEKŪDEŅU ATTĪRĪŠANAS IETAISĒM UN ATKRITUMU IZGĀZTUVĒM
- AIZSARGJOSLA AP KAPSĒTU

DROŠĪBAS AIZSARGJOSLAS:

- AIZSARGJOSLA GAR DZELZCEĻU PA KURU PĀRVADĀ NAFTU, NAFTAS PRODUKTUS, BĪSTAMAS ĶĪMISKAS VIELAS UN PRODUKTUS
- AIZSARGJOSLA AP AIZSPROSTIEM
- AIZSARGJOSLAS AP OGLŪDEŅRAŽU IEGUVES VIETĀM, NAFTAS, NAFTAS PRODUKTU, BĪSTAMU ĶĪMISKO VIELU UN PRODUKTU CAURULVADIEM, TILPNĒM, KRĀTUVĒM, PĀRSTRĀDES UN PĀRKRAUŠANAS UZŅĒMUMIEM, DEGVIELAS UZPILDES STACIJĀM

KULTŪRAS PIEMINEKĻI:

- 13 — VIETĒJĀS NOZĪMES ARHITEKTŪRAS PIEMINEKLIS "ĶEGUMA HES AR STRĀDNIEKU CIEMATA APBŪVI" AIZSARDZĪBAS NR.8223

CITI APZĪMĒJUMI:

- NOVADA ADMINISTRATĪVĀ ROBEŽA
- PAGASTA ROBEŽA
- CIEMU ROBEŽA
- PILSĒTAS ROBEŽA
- KADASTRA ROBEŽA
- ESOŠIE VALSTS GALVENIE AUTOCEĻI
- P49 ESOŠIE VALSTS REĢIONĀLAS NOZĪMES AUTOCEĻI
- ESOŠIE PAŠVALDĪBU CEĻI
- IELAS
- ĶEGUMS DZELZCEĻŠ; DZELZCEĻA STACIJA (NOSAUKUMS)
- 20 kV ELEKTROLĪNIJA/ TRANSFORMATORS
- 110 kV GAISVADU ELEKTROLĪNIJA
- VALSTS NOZĪMES ŪDENSNOTEKA
- ARTĒZISKIE URBUMI
- PIESĀRŅOTĀS UN POTENCIĀLI PIESĀRŅOTĀS VIETAS (TERITORIJAS) (APRAKSTA NR.)
- ĶEGUMA HIDROELEKTROSTACIJA
- ELEKTROAPAKŠSTACIJA
- VALSTS ĢEODĒZISKĀ TĪKLA PUNKTS

ĶEGUMA NOVADA ĶEGUMA PILSĒTAS TERITORIJAS FUNKCIONĀLĀ ZONĒJUMA KARTE 2013.- 2024. GADAM

APSTIPRINĀTS
ar Ķeguma novada domes 13.08.2013. lēmumu Nr.281 (protokols Nr.17, 1.§)
„Par Ķeguma novada teritorijas plānojuma 2013.–2024. gadam un vides pārskata apstiprināšanu un saistošo noteikumu izdošanu"

Ķeguma novada domes priekšsēdētājs / Roberts Ozols /

	Vārds; Uzvārds	Paraksts	Datums
Teritorijas plānojuma izstrādes vadītājs- Domes priekšsēdētāja vietnieks	*Raivis Ūzuls*		
Projekta vadītāja	*Santa Pētersone*		
Kartogrāfs	*Ivo Narbuts*		

PASŪTĪTĀJS		IZSTRĀDĀTĀJS	
www.kegums.lv	*Ķeguma novada dome*	www.rp.lv	*SIA "Reģionālie projekti"*
	Lāčplēša iela 1, Ķegums		*Rūpniecības iela 32b-502,*
	Ķeguma novads; LV- 5020		*Rīga, LV-1045*
	Tālr.: 65038883; Fakss: 65055440		*Tālr.: 67320809; Fakss: 67320807*
	e-pasts: dome@kegums.lv		*e-pasts: birojs@rp.lv*

ESF EIROPAS SOCIĀLAIS FONDS
EIROPAS SAVIENĪBA
IEGULDĪJUMS TAVĀ NĀKOTNĒ