Satiksmes organizācijas shēma Nr. SO-1-1.1

Piezīmes:
1. Satiksmes organizācijas shēma attēlota shematiski.
2. Satīksme Skolas ielas posmā no Andreja Pumpura ielas līdz Iebrauktuvei uz Skolas ielu 18A slēgtalzveldotl pagaldu apbraucamie ceļi: Skolas iela-Robežu iela-Rīgas iela-Raiņa prospekts; Raiņa prospekts-Rīgas iela-Robežu iela-Skolas iela.
3. Posmā no Stadiona līdz iebrauktuvei uz Skolas ielu 18A satikse skolas ielā organizēta pa vienu braukšanas joslu. Satiksmes organizēšanai izmantotas priekšrocības zīmes. Lai nodrošinātu iebraukšanu Skolas ielas 18A teritorijā izveidota pagaidu iebrauktuve. (Demontēts esošs žogs).
4. Galvenie darba vietā lietojamie norobežojošie un brīdinājuma elementi saskaņā ar ministru kabineta 2001.gada 2.oktobra 1. pielikuma noteikumiem Nr.421 un 2009.gada 5.maija 1. pielikuma noteikumiem Nr.394.
5. Ceļa zīmes izgatavot un uzstādīt atbilstoši standarta LVS77 prasībām.
6. Uz būvdarbu periodu uzstādāmās ceļa zīmes un vertikālie apzīmējumi izvietojami uz pagaidu stabiem.
7. Gājēju satiksme visā būvdarbu periodā tiks nodrošināta pa ceļa malām, esošām ietvēm. Tiks uzstādīti vadstatņi, noviliktas lentas, izveidoti gājēju celiņi. Vajadzības gadījumā tiks uzstādīts žogs. Tādējādi ierobežojot gājēju pārvietošanos pa būvdarbu zonu, kurā atrasties var būt bīstami. Gājēju plūsma posmā Stadions-Dzelzceļa gājēju tunelis novirzīta pa vienu Skolas ielas pusi. Lai nodrošinātu nokļūšanu otrā ielas pusē tiks izveidotas 2 pagaidu gājēju pārejas.
8. Tiks nodrošināta īpašnieku piekļūšana saviem īpašumiem. SO-1-1 darbības laikā tiks nodrošināta iebraukšana Ogres stadiona teritorijā no Jaunogres prospekta puses.
9. Autobusa pieturvietu novietojums vajadzības gadījuma precizējams.
10. Slēgtā posma sākumā uzstādīts 912 vertikālais apzīmējums ar 5 sarkanām signālugunīm.
11. Satiksmes organizācijas shēmas izmaiņas. Skolas ielas posmā no Pirts ielas līdz Robežu ielai satiksme organizēta pa 2 sašaurinātām braukšanas joslām. Joslas platums > 2,75m. Gājēju kustība nodrošināta pa norobežotu ietves zonu.
AIZLIEGTS apstātīes Skolas ielas posmā no Pirts līdz Robežu ielai!

Satiksmes organizācijas shēmas izmaiņas.

SO Shēmas detalizācija

Plakāts par apbraucamo ceļu Nr.1
Uz Skolas ielas

Plakāts par apbraucamo ceļu Nr.3
Uz Jaunogres prospekta

Plakāts par apbraucamo ceļu Nr.2
Uz Raiņa prospekta

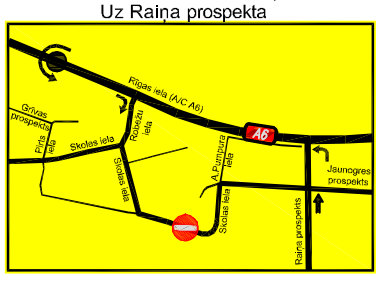

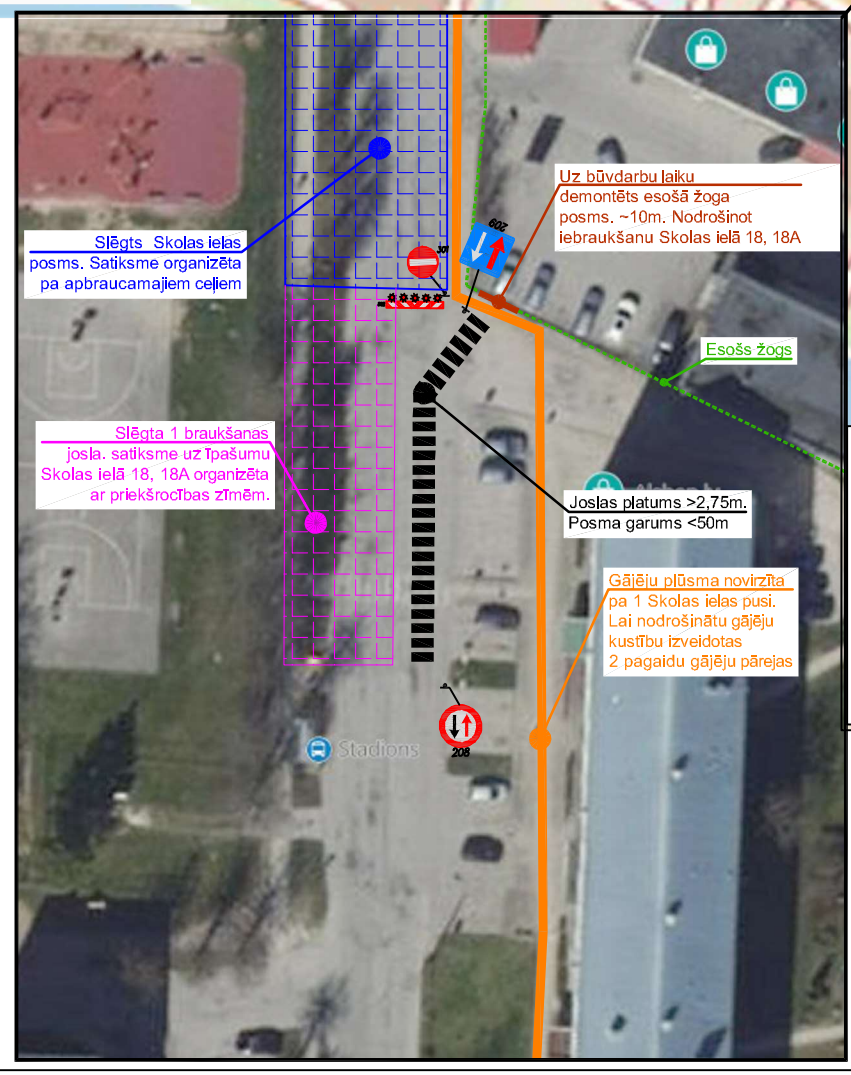

Šķērsnorobežojums - barjera vai vienpusīgie vadstatņi, maks. 2m attālumā cits no cita, slīpumā 1:3(1:2) pret brauktuves malu vai barjeru.
Vismaz 3 vienpusīgas signālugunis.
Garennorobežojums - vienpusīgie vadstatņi, maks. 10m attālumā cits no cita.
Ieteicama divpusīga signāluguns uz katra otrā vadstatņa.

Būvdarbu lokācijas vieta

Brīdinajuma plakāts par būvdarbiem

Pasūtītājs	Ogres novada pašvaldība Reģ.nr.90000024455	Brīvības iela 33,Ogre, Ogres novads, LV-5001 Tel.:65071160 E-pasts: ogresdome@ogresnovads.lv www.ogresnovads.lv	
Būvobjekts	"Skolas ielas un Andreja Pumpura ielas posmu pārbūve Ogrē"	**Darbu izpildes vieta** Skolas iela, Ogre	
Būvuzņēmējs	SIA "MRG Būve" Reģistrācijas Nr.4020302059	Ernestīnes iela 43- 1, Rīga	
Rasējums	Satiksmes organizācijas shēma būvdarbu laikā Periods 13.07.25-27.07.25	**Izstrādāja** Gusts Kaļiņins (mob:26623696)	**Lapa/Lapas**
Būvdarbu vadītājs Gusts Kaļiņins (mob:26623696)		**Par zīmju uzstādīšanu atbildīgais** Gusts Kaļiņins (mob:26623696)	5A/5